

**PRÁCTICUM DE GRADO
EN TRABAJO SOCIAL.
DOCUMENTO INFORMATIVO.**

**Departamento de Sociología y
Trabajo Social**

18 de diciembre de 2023

SESIÓN INFORMATIVA

- 1. Presentación de los/las tutores/as universidad.**
- 2. Presentación de la asignatura.**
- 3. Contenido del Practicum I.**
- 4. Asignación de centro de prácticas.**
- 5. Preguntas y dudas.**



Universidad de
Valladolid

Grado en Trabajo Social
Facultad de Educación y Trabajo Social



TUTORES/AS



Teresa del
Álamo



Rogelio Gómez

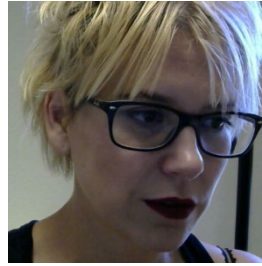

Jezabel Lucas



Conchi Unanue



Javier F. Sánchez



Juan Mª Prieto



Pablo de la Rosa



Alfonso Marquina



Paula Álvarez



Universidad de
Valladolid

Grado en Trabajo Social
Facultad de Educación y Trabajo Social



LA ASIGNATURA PRACTICUM I

Toda la información relevante la encontraréis aquí:

<https://gradotrabajosocial.uva.es/>



Grado de Trabajo Social

Facultad de Educación y Trabajo Social
Universidad de Valladolid

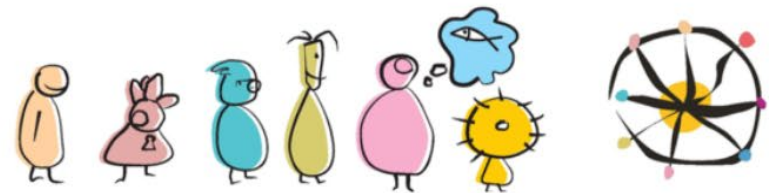

Inicio

Información básica

Cursos

Calidad

Movilidad

TFG

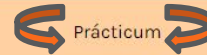

Prácticum

Comité Académico

Noticias

Contacto

Enlaces de interés:

Video: Todo lo que necesitas saber sobre el Grado en Trabajo Social

Noticias de actualidad

Entérate de todas las novedades en Grado de Trabajo Social

LA ASIGNATURA PRACTICUM I

En el plan de estudios hay 2 asignaturas de Practicum:

- Practicum I: 12 ECTS, cuatrimestre 6 (160h).
- Practicum II: 20 ECTS, cuatrimestre 7 (210h).

Dedicación horaria:

- Horas presenciales en el centro: 12 – 14 hs./semana
- Horas presenciales en el aula y tutorías individuales: +/- 10 hs.-Total
- Horas no presenciales: 50

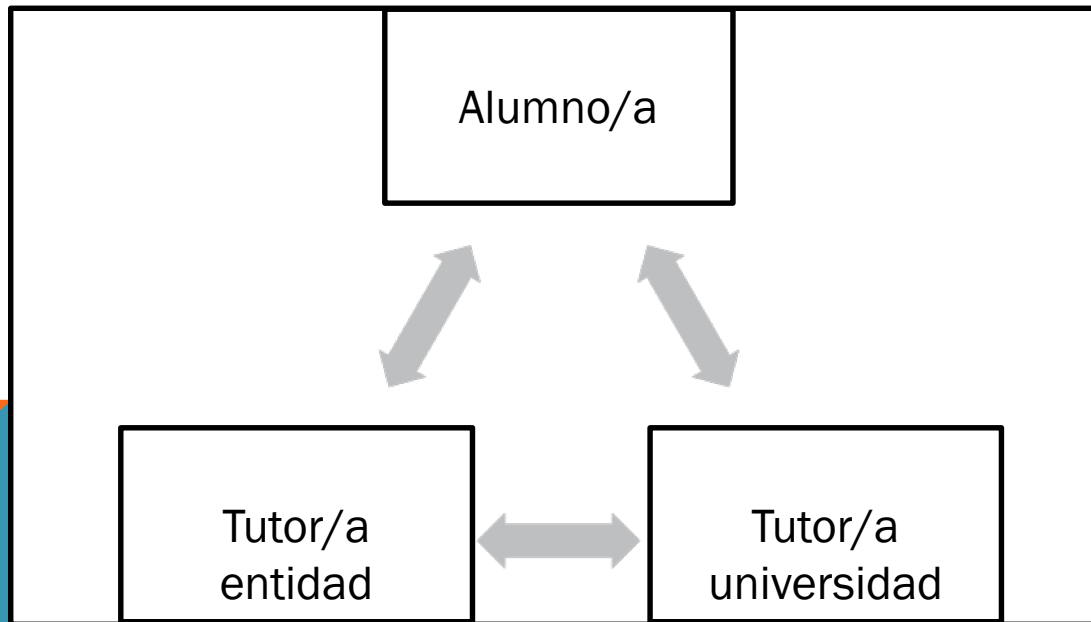

CONTENIDO DEL PRACTICUM I (1)

Competencias: el/la alumno/a debe desarrollar...

- Capacidad de **análisis y reflexión** en el desempeño profesional.
 - Competencias **comunicativas**.
 - Capacidades **descriptivas**.
 - **Autonomía** en el trabajo, innovación, participación activa...
 - **Responsabilidad** en el ejercicio del trabajo.
 - **Relaciones positivas** en la gestión del trabajo.
- 

CONTENIDO DEL PRACTICUM I (2)

● **Objetivos:**

- ✦ **Adquirir experiencia directa en trabajo social.**
 - ✦ **Interactuar con personas, familias, grupos, organizaciones y comunidades** para conseguir cambios, promocionar el desarrollo de los mismos y mejorar sus condiciones de vida a través de la utilización de los métodos y modelos de trabajo social bajo tutela profesional y supervisión.
 - ✦ **Desarrollar las destrezas necesarias para la creación de una relación de trabajo social positiva** con diferentes tipos de personas.
 - ✦ **Evaluar situaciones y recoger, ordenar, tratar y analizar la información**, teniendo en cuenta los puntos de vista de los participantes, los conceptos teóricos, los datos de la investigación, las normas legales y los procedimientos institucionales.
 - ✦ **Tomar en consideración factores como riesgos, derechos, diferencias** culturales y sensibilidades lingüísticas, responsabilidades de proteger a individuos vulnerables y otras obligaciones legales.
- 

CONTENIDO DEL PRACTICUM I (3)

Contenido:

- Estudio/análisis de la **institución/centro** de prácticas.
- Conocimiento del **sector y/o área** de intervención.
- Estudio y análisis de las **funciones del/a trabajador/a social**.
- Conocimiento e integración **del objeto, objetivo y valores de la intervención social** en el centro.
- Conocimiento y utilización de **procedimientos de documentación**.
- Conocimiento y **coordinación** con otros recursos.

CONTENIDO DEL PRACTICUM I (4)

Actividades y tareas del estudiante:

- **Prácticas externas** en el centro.
- **Seminarios** en el aula.
- **Tutorías individuales.**
- **Apoyo, orientación y asesoramiento** no programado.

Actividad no presencial:

- **Proyecto individualizado** de Practicum I.
 - Elaboración de **trabajos prácticos.**
 - **Documentación y registro** de la actividad práctica (informe intermedio e informe final).
 - **Evaluación de la actividad práctica.**
- 

CONTENIDO DEL PRACTICUM I (5)

- **Temporalización:**

- ✦ Incorporación al centro: En torno a la semana del 26 de febrero.
- ✦ Finalización: 24 de mayo.
- ✦ Total: 15 semanas lectivas.

- **Obligaciones del/a alumno/a:**

- ✦ **Conocer y cumplir el Proyecto Formativo** de las prácticas siguiendo las indicaciones del tutor/a asignado por la entidad colaboradora bajo la supervisión del tutor/a académico de la universidad.
- ✦ **Mantener contacto con el tutor académico** de la universidad y comunicarle cualquier incidencia.
- ✦ **Incorporarse a la entidad colaboradora** de que se trate en la fecha acordada, **cumplir el horario previsto** en el proyecto educativo y **respetar las normas de funcionamiento**, seguridad y prevención de riesgos laborales de la misma.
- ✦ **Cumplir con diligencia las actividades acordadas** con la entidad colaboradora.
- ✦ **Elaboración y entrega de los documentos requeridos.**
- ✦ **Guardar confidencialidad.**

ASIGNACIÓN DE CENTROS DE PRÁCTICAS (1)

- **Criterios generales sobre el desarrollo del Practicum:**
 - ✦ **El horario de las prácticas** será de lunes a viernes, por las mañanas.
 - ✦ **La solicitud y asignación de plazas** con “horarios especiales” es una competencia de la Comisión de Practicum. Sólo se estudiarán circunstancias **debidamente acreditadas-justificadas** (Plazo de presentación de la documentación hasta el lunes 8 de enero):
 - Trabajo.
 - Enfermedad.
 - Conciliación de la vida familiar y laboral.
- **Recogida de información *online* desde hoy lunes 18 de diciembre hasta el lunes 8 de enero de 2024 en:**
- **<https://encuesta.com/s/fxp1gc5hp7upTTNXc8DHtQ/>**

ASIGNACIÓN DE CENTROS DE PRÁCTICAS (2)

Procedimiento:

1. Asignación de centros situaciones/casos especiales.
 2. Sesión asignación aleatoria de tutores/as universidad el miércoles 17 de enero a las 17:30h en el Aula 202.
 3. Tutoría grupal inicial con tutor/a académico.
 4. Incorporación al centro de prácticas (en torno a la semana del 26 de febrero)
- 



Universidad de
Valladolid

Grado en Trabajo Social
Facultad de Educación y Trabajo Social



Preguntas y dudas a:

alfonso.marquina@uva.es